AALBORG i FARVER

KUNST & KUNSTER · Idrætshallen Østre Allé

LØRDAG 7. MARTS
SØNDAG 8. MARTS
KL. 10-16

2020

AALBORG HK

KUNSTNERE
AALBORG I FARVER 2020

Allan H. Sørensen 9
Anette Bagger 12
Anette Mains Vestrup 11
Anette Marker 10
Anita K. Andersen 7
Anne-Mette Weinreich 14
Annette Nysted 13
Anna Bjerre 8
Birgit Thygesen 15
Birgitte W. Christiansen 6
Christoffer Secher 18
Connie Langelund 17
Dorte Pedersen 37
Elisabeth Vedfald 19
Eva Brokholm 20
Eva Thomasberg 23
Gerda Tranberg 22
Gitte Bech 25
Gitte Cittrup 24
Gulli Arason 21
Hartvig Hansen 53
Henning Hansen 54
Henning Wieben 26
Inge Frederiksen Høj 27
Jes Vestergaard 28
Jette Randel Grafström 29
Jonny Hefty 5
Karen Riis 30
Karen Rønne 31
Kari Reine 34
Katja Kreiner 35
Klaus Jensen 36
Laila Petersen 40
Lars Winther 38
Lene Tranberg Laustsen 41
Linnea Friberg Nielsen 42
Lisbeth Juhl 43
Liselotte Krage Kristensen 16
Lone Kjær 44
Lotte Dyhrberg Jensen 45
Ole Mejer 32
Ole Vandborg Mikkelsen 39
Poul Spanggaard 49
Pia Storm 46
René Fuhlendorff 48
Rita Andersson 47
Sally Pedersen 33
Steen Nørgaard 50
Susanne Brosbøl Søgaard 52
Tess Daarbak 4
Tove Stender 51

VELKOMMEN TIL AALBORG I FARVER 2020

Multikunstneren Jonny Hefty er desværre forhindret i personligt at deltage ved Aalborg i Farver 2020, idet han er på turné rundt i hele landet sammen med Jøden. Alligevel er han til stede ved arrangementet i form af fire sprælske toiletdøre, som han har dekoreret sammen med legekammeraten Hartvig. De fire toiletdøre - med titlen The Doors - medvirker i høj grad til, at Aalborg i Farver lever op sit motto "kunst og kunstner". Aalborg I Farver 2020 er i det hele taget med farverig oplevelse med masser af malerkunst, finurlige kunstværker af sten, metal, ler, tøj, træ, drivtømmer, smykker og kunstarter, som der næppe findes navne for. Kære publikum, kære kunstnere. Vi byder jer velkommen til Aalborg i Farver 2020, som vi håber bliver en god oplevelse for alle. Et arrangement, hvor der forhåbentlig findes noget for enhver smag. Det er niende år i træk, Aalborg Håndboldklub arrangerer Aalborg i Farver den første weekend i marts. Men det samt en rød løber er stort set også det eneste, der ligger helt fast fra år til år. Vi bestræber os på hvert år at præsentere nye, spændende kunstnere og kunstarter. I år er en af de to dage, arrangementet strækker sig over, identisk med kvindernes internationale kampdag. Det fejrer vi ved, at to tredjedele af de 50 deltagende kunstnere er kvinder. En del af kunstnerne i løbet af de to dage, så det bliver en levende udstilling. Publikum har også mulighed for at kaste sig ud i rollen som kunstner, idet der står staffeli, lærred, maling og pensler fremme til fri afbenyttelse. Festen synges og spilles i gang af den talent aalborgensiske sanger, musiker og sangskriver Tess Daarbak. Hun kommer igen og underholder søndag kl. 13.30. Åbningstalen holdes af udviklingsminister Rasmus Prehn (S), som tager cyklen fra sin bopæl i den vestlige del af Aalborg. Den aalborgensiske kunstner Lars Winther er mester for motivet til Aalborg i Farver 2020. Han har adskillige internationale udstilling på sit cv, og vi er glade for at kunne præsentere Lars Winther kunst ved Aalborg i Farver.

Kære publikum, vi opfordrer til at gå på opdagelse i dette landskab af kunst og benytte sanserne. Når I har gået en runde, så drik et glas vin, køb en sandwich, gå en runde mere og køb en håndfuld lodder i tombolaen. Pengene går til et godt formål, nemlig Aalborg Håndboldklubs store ungdomsarbejde. Sluttelig en stor tak til alle, der har gjort Aalborg i Farver muligt. Kunstnere, annoncører og alle, som har givet en hånd med. En særlig tak til grafisk designer Mette Lykkegaard, der har skabt dette katalog samt har kreeret plakaten til Aalborg i Farver.

TESS DAARBAK

Tlf. 27 52 63 83
Mail: tessdaarbak@live.dk

22-årige Tess Daarbak fra Aalborg er et funklende talent på den nordjyske musikscene. Hun startede med at spille på guitar som 12-årig. Seks år senere realisrede hun for første gang drømmen om at tage ud og spille og synge for andre.
Tess Daarbak har modtaget undervisning og deltaget i workshops samtidig med, at hun har taget en uddannelse som kosmetiker. I øjeblikket er hun på musik- og teaterhøjskole i Sønderjylland for at dygtiggøre sig yderligere.
Repertoiret består af både cover-versioner og egne sange. De sange, Tess Daarbak selv har skrevet, hælder mest til pop-genren.
Tess Daarbak optræder ved Aalborg i Farver 2020 i forbindelse med åbningen og igen søndag 13.30.

JONNY HEFTY & HARTVIG HANSEN

Legekammeraterne Jonny Hefty (th) og Hartvig Hansen gør deres entre ved Aalborg i Farver med fire lokumsdøre, som de har malet i alle kunstens farver. Ideen opstod, da de to muntre svende i sommeren 2018 blev bedt om at male en toiletdør for en beboer i den kolonihaveforening, hvor Jonny Hefty har sin daglige gang. Som betaling for ulejligheden fik de fire andre døre, der straks blev udsat for d'herrers narrestreger. Resultatet kan opleves på Aalborg i Farver.

BIRGITTE W CHRISTIANSEN
Flagspættevej 5 | Tlf. 30 29 41 35
Mail: bl-1960@hotmail.com
Facebook: winthers art

Jeg er autodidakt ekspressionistisk billedkunstner, inspiration finder jeg i naturen og livet omkring mig, udstiller i både ind og udland, senest museums udstilling i Grønland.

ANITA K ANDERSEN
Sandagervej 31 , 9430 Vadum | Tlf. 50 45 12 23
www.anita-k-foto.dk | Facebook: AnitaKPhotography
Instegram: anita.k.photography/

Jeg er selvlært fotograf og arbejder fortrinsvis med makrofotografering.
Jeg har det sidste årstid udelukkende arbejdet med vand og de fantastiske former som kan skabes på et millisekund, når vandråber kolliderer.

ANNA BJERRE
Tlf. 97 86 10 73 / 30 28 86 73
Mail: anna@bjerrekeramik.dk

Pottemager med 50 år i eget værksted. Tingene er fremstillet efter gamle pottemagertraditioner med begitninger og dekoration. Krus, kander, vaser, tepotter, skåle, store krukker og raku. Kort sagt alt der kan fremstilles i ler. Det er mere en livsstil end et arbejde.

ALLAN H. SØRENSEN
Havelundsvej 49, 9830 Tårs | Tlf. 20 11 26 11
Mail: bjoernstruplund@gmail.com
Facebook: Galleri Bjørnstruplund

Autoditakt billedkunstner. Mine malerier er stærke i farverne, abstrakte, og ofte med genkendelige detaljer. Jeg er inspireret af travlheden, naturen og mennesker i bevægelse.

ANETTE MARKER

Carl Klitgaards Vej 31, 4.tv 9400 Nørresundby
Tlf. 25 30 00 80 | Instagram: #malerierbymarker

Mine malerier er ofte store og farverige. Jeg er inspireret af øjeblikket, naturen og det, der opstår på lærredet.

Er uddannet på Randers Kunstskole suppleret med kurser i bl.a. København og Aarhus.

ANETTE MAINS VESTRUP
Bygmarken 15, 9670 Løgstør | Tlf. 20 89 19 84
Mail: a-vestrup@sol.dk | www.mains-art.dk
Instagram: artbymains

Jeg har malet gennem mange år og betragter det i dag som "livets salt", - noget der er nødvendigt som et ekstra krydderi i hverdagens glæder og oplevelser. En anden måde at udtrykke sine oplevelser på fra naturen og omgivelserne. Jeg maler abstrakte akrylmalerier eller malerier med naturabstraktioner som kommer til udtryk i form og farver.

ANETTE BAGGER

Elme Alle 2, 9000 Aalborg | Tlf. 40 31 24 17
Mail: kontakt@anettebagger.dk | www.anettebagger.dk

Mit billedlige univers er inspireret af eventyrfortællinger, middelalder, blomster, haveanlæg, slotte, borge…
Materialerne er primært acryl på lærred - men også håndsyede "gobelin- agtige" billeder, hvor nålen er "penslen".
Malerierne er detaljerede og små, og ofte malet under lup.

ANNETTE NYSTED
Trudsvej 8, 9700 Brønderslev | Tlf. 20 19 29 39
Mail: annette@nysted.eu

Jeg laver keramik i min fritid og er stort set autodidakt. Mit keramik ender ud i raku og stentøj. Jeg bruger plade- og drejeteknik til at få skabt mine værker.

WEINREICH-DESIGN

v. Anne-Mette, Lindholm Søpark 32, 3. th,
9400 Nørresundby | Tlf. 21 83 49 00 / 44 10 49 00
Mail: mweinreich16@gmail.com
www.weinreich-design.com | Facebook: weinreichdesign
Instagram: weinreichdesign

Hos Weinreich-design finder du håndlavede, allergivenlige letvægtssmykker i et enestående og ofte farverigt design. Bag Weinreich-design står Marie og Anne-Mette Weinreich, en kreativ duo fra Nordjylland med både kunst og design i bagagen.

BIRGIT THYGESEN
Skansevej 52, Nørresundby, | Tlf. 60 45 49 50
Mail: artbythygesen@stofanet.dk
www.artbythygesen.dk
Facebook/Instagram: ART by thygesen

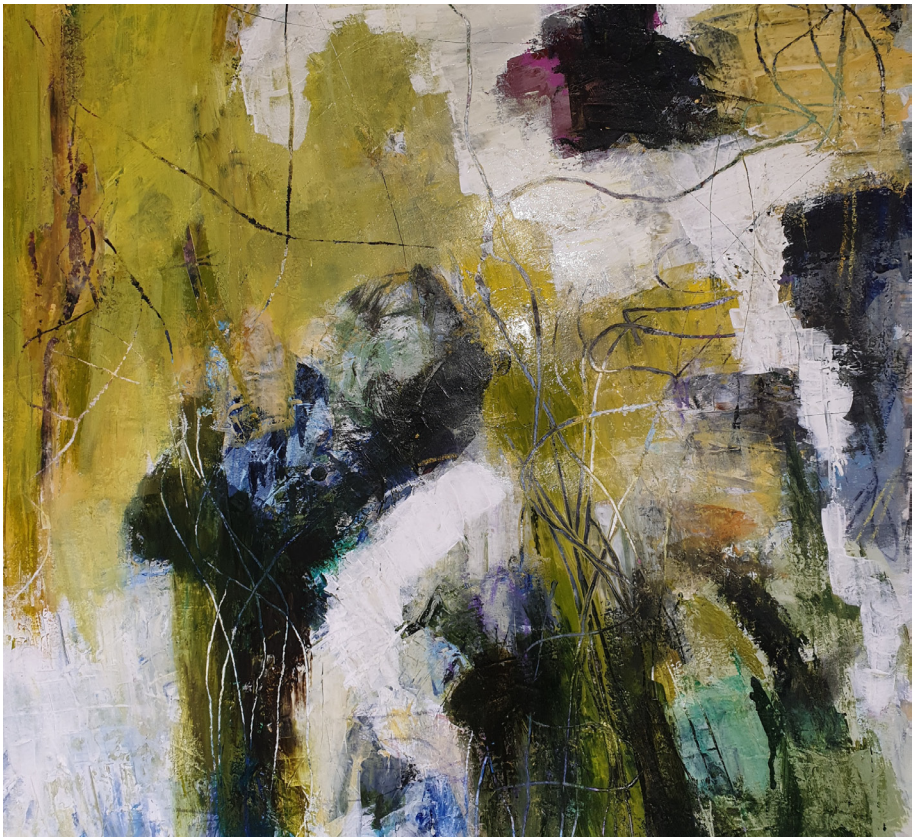

Legen med malingen, pensler og spartler, papiret eller lærredet er det jeg holder af. Udviklingen af maleriet skal være ret fri uden mange krav. Det betyder også, at jeg aldrig ved, hvor maleriet ender.

LISELOTTE KRAGE KRISTENSEN
Hejrevej 2, 9000 Aalborg | Tlf. 22 40 63 24
Mail: lottekrage@hotmail.com

Krage smykkedesign er håndlavede smykker i et enkelt design, med forskellige rustikke overflader, hamrede, materede og oxyderede, hvilket giver et enkelt og unikt udtryk.

Smykkerne er fortrinsvis fremstillet i sølv med dekoration af ædelstene og andre metaller, bl.a. guld, kobber, og bronze.

CONNIE LANGELUND
Hvilsom Hedevej 114, 9500 Hobro
Tlf. 98 54 81 80 / 60 62 66 31
Mail: info@connielangelund.dk

Er autodidakt og har malet siden 2007. Inspireres af mennesket, en klippe, et vandfald, et strå og af design og indretning. Maler akryl på lærred i små og store størrelser. Maler også på bestilling. Maler med grov pensel, en bred palet af farver og en ukontrolleret streg. Motiverne er abstrakte, figurative eller naturbilleder og sjove fantasiugler. Oplever glæde og begejstring ved at male, og håber at dette smitter af på iagttageren af malerierne.

CHRISTOFFER SECHER

Anholtsgade 16. 1,tv, Aarhus | Tlf. 26 12 86 29
Mail: secherchristoffer@gmail.com
Facebook: Christoffer-Secher-1427018994249673

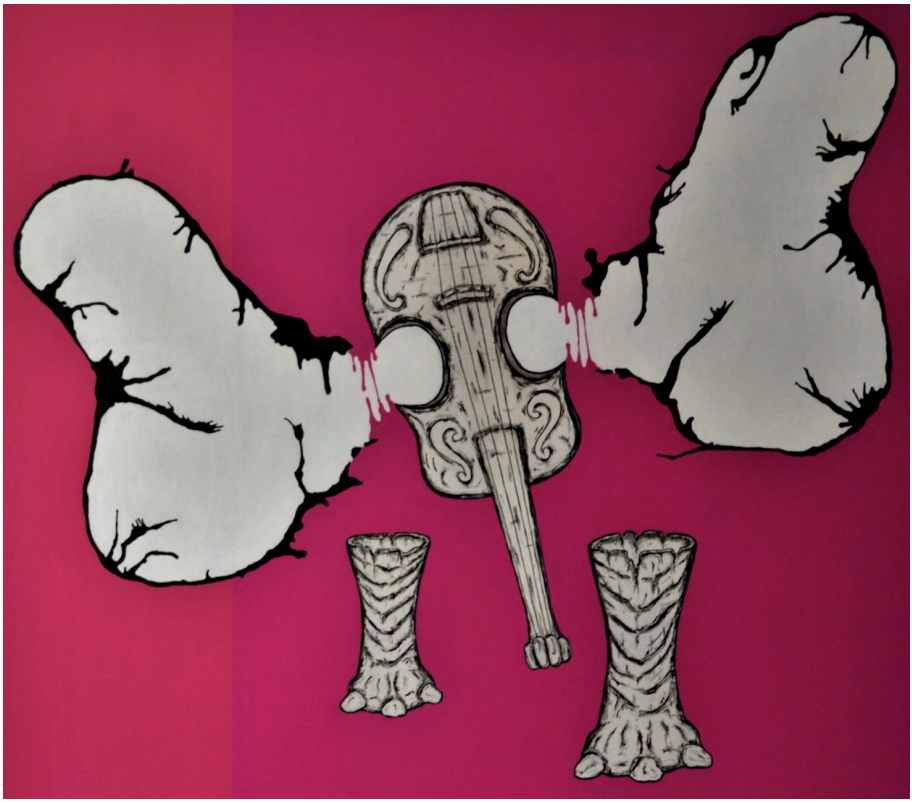

Christoffer Sechers billedunivers kan bedst kategoriseres som en surrealistisk simplistisk stil. Grundstenen for værkerne indebærer et figurativt formsprog som indkapsles i farvestrukturer, hvor surreale figurer og objekter bliver sat i scene.

ELISABETH VEDFALD KLITGAARD
Aalborg | Tlf. 40 41 98 75
Mail: draaben@galleri-draaben.dk
www.galleri-draaben.dk
Facebook: galleri-draaben Samt på galleri-perlen

Har udstillet på galleri Arttime, Italien Udine, 2019. Sidste år deltog jeg også på den censurerede forårsudstilling på Charlottenborg. Har udstillet på Aars Museum og på KUNSTEN i Aalborg.

EVA BROKHOLM

Vejstruprød Landevej 5, 6093 Sjølund | Tlf. 22 01 63 57
Mail: info@evabrokholm.dk | www.evabrokholm.dk
Facebook: eva.brokholm | Instagram: evabrokholm

I mine malerier udtrykker jeg mine fornemmelser for og af elementer i naturen. Ekspressive farvemættede lag, forfines med lette transparente lag, til et lysere drømmende univers, med eventyrlige fantasifulde elementer. Legen med farverne giver glæde.

GULLI ARASON
Mail: gulliarason@gmail.com
www.gulliarason.com
Facebook: Gudlaugur Arason-Gulli Ara

Gulli Arason er en prisbelønnet islandsk forfatter og bor nu i Danmark. Hans store passion for literatur har fået ham til at udvikle en ny miniature kunstform som han kalder "Alfe bøger". I hvert bogrelieffer kan man finde: 1. En lille beskyttelsesalf – som ikke altid er nem at få øje på. 2. En af kunstnerens egne bøger. 3. På en af bogryggene hans signatur – GARASON og årstallet når værket er fremstillet. Kunstneren er født i Island, men bor nu i Sindal, Nordjylland.

GERDA TRANBERG

Søparken 2, 9440 Åbybro | Tlf. 20 10 91 07
Mail: gerdatranberg12@gmail.com
gerda-tranberg-galleri.dk | Facebook: drivtømmerkunst

Jeg er fascineret af naturen og føler mig draget til at udtrykke dens kraft og skønhed. Mine værker består af drivtømmer, hvorpå jeg maler fuglemotiver samt finurlige figurer fremstillet af strandfund.

EVA THOMASBERG
Rensdyrvej 45, 9200 Aalborg SV | Tlf. 23 30 30 43
Mail: evajohn@live.dk / evathomasberg@gmail.com
Facebook: Eva Thomasberg

Jeg maler, fordi det er en spændende og udfordrende hobby for mig. Mine malerier er oftest meget farverige og fremstår meget forskelligt, da jeg er vild med at eksperimentere og afprøve nye teknikker

GITTE CITTRUP

Selmersvej 34, 8260 Viby J | Tlf. 40 91 22 55
Mail: gija@live.dk | www.artbygittecittrup.dk
Facebook: ArtbyCittrup | Instagram: ArtbyCittrup

Mine malerier er unika-værker. Jeg maler med akrylmaling tilsat blyant, oliekridt og tusch. Mine malerier kendetegnes ved stor dybde, råhed og harmonisk farveflow samt et livsglad farveruniverS. Jeg er uddannet dekoratør, autodidakt maler med et halvt års forløb på Kunst og design. Malet hele mit liv og udstillet siden 1988.

GITTE BECH
Tagensvej 9 B, 9000 Aalborg | Tlf. 25 79 07 12
Mail: gittebech58@gmail.com

Jeg er selvlært keramiker. For mig virker det som ren terapi at arbejde med ler.
Jeg gør mest i rakubrænding, det er spændende hver gang jeg tager keramikken op af tønden og se hvad det er endt med.

HENNING WIEBEN
Bryggen 43, 9240 Nibe | Tlf. 40 58 58 17
Mail: ah@wieben-malerier.dk | www.wiebenmalerier.dk
Facebook: Wieben Malerier

Som designer har jeg arbejdet kreativt hele mit arbejdsliv. Nu har jeg tid og lyst til at udfordre mig selv med acryl malerier i forskellige stilarter.

INGE FREDERIKSEN HØJ
Haldagervej 27, Biersted, 9440 Aabybro
Tlf. 40 53 77 46 | www.if-craft.dk
Instagram: if_craft

Jeg er uddannet kunsthåndværker på Danmarks designskole Bornholm for ca 10 år siden. Jeg har siden arbejdet med keramik og undervist i faget. Jeg skaber mine værker i stentøj, med inspiration i de ting jeg oplever i min hverdag. Enkelte former og tryk er noget af det der kendetegner mine værker.

JES VESTERGAARD

St.Blichersgade 33, 9700 Brønderslev | Tlf. 23 30 65 69
Mail: mail@jesvestergaard.dk
www.jesvestergaard.kunst.dk

Jeg maler mest bybilleder fra større byer i Danmark. Malerierne er ofte spejlinger i butiksruder, dette giver en fin effekt, hvor indhold i butikkerne blandes med aktiviteter på gaden. Maler med oliefarver

JETTE RANDEL GRAFSTRÖM
Søndergade 3, Hou, 9370 Hals | Tlf. 61 27 40 49
Mail: jettegraf@gmail.com | www.jettegrafstroem.dk
Facebook: jette.grafstrom

Som billedkunstner falder oliemalingen mig mest naturlig. Men akryl arbejder jeg også med ind imellem. Jeg henter inspiration fra naturens former og farver, også livet omkring mig. Menneskers interaktion omsættes til mit eget univers.

KAREN RIIS DESIGN

- SMYKKER OG KUNSTHÅNDVÆRK

Gl. Landevej 21, Tornby, 9850 Hirtshals | Tlf. 53 29 83 75
Mail: karen@karenriisdesign.dk | www.karenriisdesign.dk
Facebook: Karen Riis Design - smykker og kunsthåndværk

Unikke sølvsmykker og drivtømmerkunst, fremstillet på eget værksted i Tornby. Hos mig finder du unikke smykker i mange designs. Jeg arbejder med plade, tråd og støber i sand, blæksprutteskjold, kikærter mm. Jeg arbejder primært i sterling sølv kombineret med guld, perler og ædelsten. Ofte fremstilles smykkerne af kundens eget gamle sølv og guld fra "gemmerne". Alle smykker tilpasses dig og dine ønsker. Drivtømmer bliver forvandlet til flag, engle og små skulpturer.

KAREN RØNNE
Kasted Tværvej 4A, 82oo Århus N | Tlf. 20 40 67 71
Mail: karenronne@gmail.com | www.karenroenne.com
Facebook: Karen Rønne

Min motivkreds er dels landskaber og vandskaber, hvor akvarellens muligheder for transparens kan skildre det nære og det fjerne, og dels alle former for liv i naturen,: Fauna, folk og fænomener

OLE MEJER
Vestergade 22, 7600 Struer
www.olemejer.dk

Det er gennem ærlighed, at mit arbejde med skulpturerne skal stå sin prøve. Mine skulpturer er jo ikke lavet på et videnskabeligt grundlag. De er meningstilkendegivelser, som ikke giver konkrete svar og anvisninger. Som tilskuer har man lov til at sige fra, men jeg har mest oplevet publikum interesseret, nysgerrig og undrende. Det er morsomt og dejligt og giver mig gode oplevelser.

SALLY PEDERSEN
Søndermarken 5, 9430 Vadum
Tlf. 40 85 32 18 / 98 27 12 18 | Mail: ludvigp@mail.dk

Jeg har været fascineret af farvesammensætninger, lige siden jeg gik på kunstlinien på seminariet i England for mange år siden! Om det er boligindretning, tøj, smykker eller kunst er farveharmonier altid spændende at arbejde med.

KARI REINE

Fuglestien 4, 3258 Larvik, Norge
Tlf +47 99 00 24 95
Facebook/Instagram: Kari Reine Monotrykk

Jeg lager monotrykk på geleplate (gelliprint), og jobber med billeduttrykk av den teknikken. Mennesker i bevegelse er det temaet jeg liker best; mennesker som padler kajakk, går på ski, sykler ol. Jeg deltar på utstillinger i Norge og i Danmark.

KATJA KREINER
Vester vase 28, 9280 Storvorde | Tlf. 50 74 44 10
Mail: Katja@flettekonen.dk | www. Katjakreiner.dk
Facebook: Katja Kreiner

Pileflet. Gode gedigne kurve der kan tåle at blive brugt , men også skøre og skæve fletværker. Gerne i kombination med andre materialer, bl.a. drivtømmer. Ting til at se på og forundres over, men også brugsgenstande

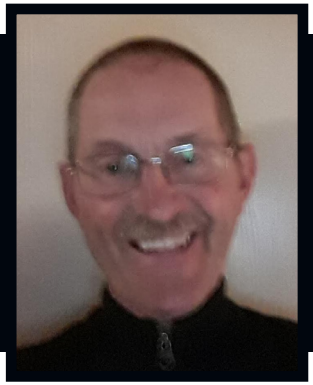

KLAUS JENSEN
COM/HAVEKUNST
Tylstrupvej 63, 9320 Hjallerup | Tlf. 26 67 21 54
Mail: Info@klausjensenhavekunst.dk
www.klausjensenhavekunst.dk

Jeg laver havekunst af genbrugsjern, og som noget nyt også bronzekugler

DORTE PEDERSEN
COM/HAVEKUNST
Tylstrupvej 63, 9320 Hjallerup | Tlf. 26 67 21 54
Mail: Info@klausjensenhavekunst.dk
www.klausjensenhavekunst.dk

I min fritid hygger jeg mig med pileflet til haven.

LARS WINTHER
Kayerødsgade 44, 9000 Aalborg | Tlf. 60 46 97 20
Mail: lw_342@hotmail.com
www.Larswinthergallery.dk

Arbejder i acryl med en moderne naivistisk stil. Har udstillet på 14 museer i ind og udland. Og udstillet i Barcelona, Berlin og Paris.

OLE VANDBORG MIKKELSEN
strandbyvej 1b, 8240 risskov
Tlf. 21 69 99 21

Siden 1997 har jeg beskæftiget mig med at lave stenskulpturer. Jeg arbejder i forskellige stenarter og udtrykker mig primært abstrakt. Mange gange bevarer jeg stenens naturlige overflade. som en stærk kontrast til andre bearbejdede områder.

LAILA PETERSEN
Strandbyvej 1b, 8240 risskov
Tlf. 21 69 99 21

Jeg syr i skind, primært i koskind og pels, smukke bløde tasker i klassisk design. Med hver sin detalje og anvendelses mulighed.

LENE TRANBERG LAUSTSEN
Billensteinsvej 13, 7120 Vejle Øst | Tlf. 29 84 18 05
Mail: lene_tranberg@hotmail.com
www.tranberglaustsen.dk
Instagram: lenetranberglaustsen
Facebook: lenetranberglaustsenbilledkunst

Mine akrylmalerier er ekspressionistisk inspirerede studier i træers og grenes farver, overfladestruktur og næsten menneskelige former. Desuden arbejder jeg med kontraster - i farver og i modsætningsforholdet mellem organiske grene i forgrunden og ensfarvede baggrunde.

LINNEA FRIBERG NIELSEN
Tornstedsgade 3, 2. tv, 9000 Aalborg
Tlf. 28 96 99 39 | Mail: Linneafn@hotmail.com
Facebook: LFNkunst

Jeg er autodidakt inden for malerkunsten. Jeg maler eventyrlige landskaber, hvor små historier og scenarier finder sted. Jeg holder at skarpe såvel som sarte nuancer, hvor elementer af en dysterhed samt rolighed optræder.

LISBETH JUHL
Kridtsløjfen 21 - 3. 1, 9000 Aalborg | Tlf. 61 65 65 04
Mail: Lisbethjuhl2013@gmail.com
Facebookside: Lisbeth Juhl

Mine billeder er abstrakte. Inspirationskilder er naturen, mennesker og glæden over livet. Billederne må gerne sætte tanker i gang hos beskueren. Alle tanker er tilladt.

LONE KJÆR
Oddesundvej 174, 9220 Aalborg Øst
Tlf. 53 54 58 97 | Mail: fantasikeramik@gmail.com
Facebook: Lones Kunst | Instagram: fantasikeramik

Jeg bliver inspireret, mens jeg arbejder med leret. At se og mærke leret vokse i hænderne på mig og udvikle sig til det mest fortryllende, skøre, sjove, smukke og groteske. Det er livet for mig.

LOTTE DYHRBERG
Kærvej 12, 9900 Frederikshavn | Tlf. 29 82 84 27
www.lottedyhrberg.com | Facebook: lottegalleri
Instagram: LotteDyhrberg

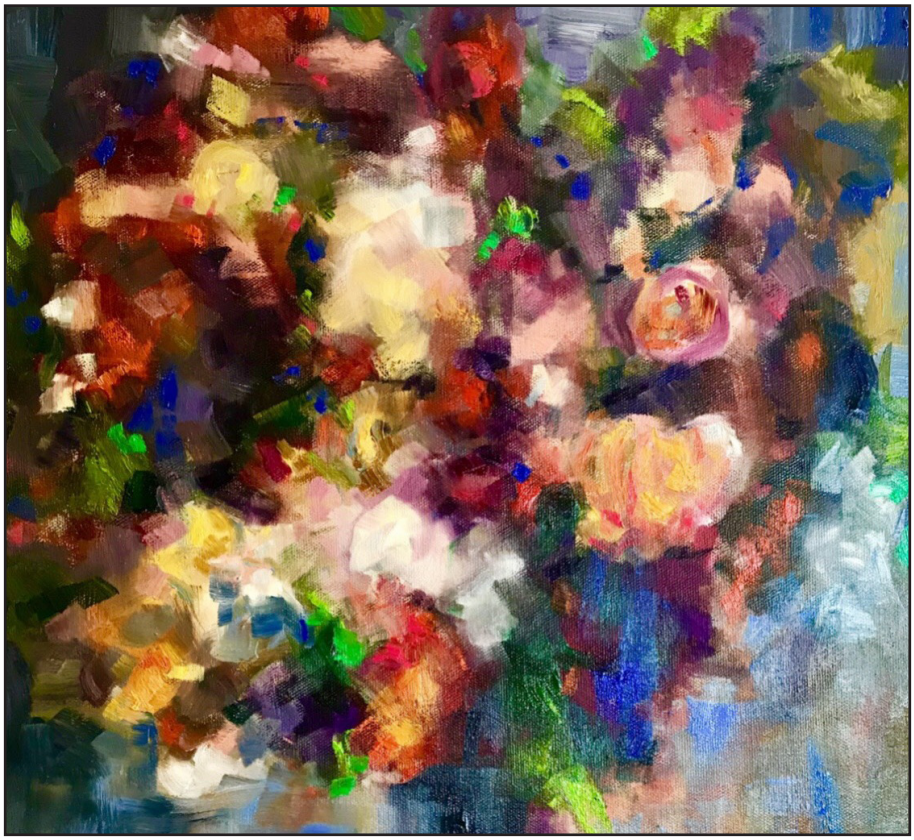

Lottes billeder udstråler glæde for farver! Det er naturen som bruges som udgangspunkt til et vibrerende og livligt udtryk, og med en slags forhøjet naturalisme, giver hun os et indblik i en rig og positiv verden.

KUNSTSMED PIA STORM

Bystævnevej 2, 5854 Gislev | Tlf. 26 85 20 87
Mail: kunstsmedpiastorm@gmail.com
www.pia-storm.dk | Facebook: pia susanne storm

Jeg er autodidakt kunstner. Jernet er mit foretrukne materiale. Det hårde og usmidige materiale, der kan blive til rå og barske skulpturer eller feminin elegance. Jeg arbejder også med andre materialer. Kombinationen mellem natursten, træ eller bronze, giver en spændende effekt.

RITA ANDERSSON
Grandisvej 11, 9320 Hjallerup | Tlf. 20 81 86 37
Mail: ra@galleri-chico.dk | www.galleri-chico.dk
Facebook: Rita Andersson

Mine malerier er alle akryl på lærred, og motiverne er abstrakte blandet med det naturalistiske. Inspirationen finder jeg i naturen og dens lys, lyde og dufte. Jeg søger de øjeblikke i livet, hvor det almindelige smelter sammen med det mystiske. Jeg ønsker at give beskueren en glad oplevelse og lysten til selv at bygge videre på min historie.

RENÉ FUHLENDORFF

GALLERI-FUHLENDORFF.DK
Tebstrup Skovvej 10, 8660 Skanderborg
Tlf. 21 96 14 26 | Mail: renefuhlendorff@godmail.dk
www.galleri-fuhlendiorff.dk

René Fuhlendorff maler hver dag 2-6 timer, og det er blevet til ca. 3000 malerier, som hænger mange steder rundt omkring. René Fuhlendorff er kendt for sine maske- og Lama-malerier.

POUL SPANGGAARD
Aagade 36, 9620 Aalestrup | Tlf. 61 32 25 95
Mail: poul.spanggaard@outlook.dk
www.poulspanggaard.dk

Jeg er opvokset på Limfjordsøen Fur, hvorfra mange af mine malerier stammer. Efter en rejse til New York, blev jeg meget fascineret af livet og skyskraberne i storbyen, men havet og naturen har også en stor plads i mine malerier.

STEEN NØRGAARD

GALLERI HALMTORVET
Teglgade 18, 9550 Mariager | Tlf. 26 13 40 75
www.galleri-halmtorvet.dk
Facebook: gallerihalmtorvet

Jeg har mest lyst til at kalde mine billeder "kreative dekorationer", for det er sådan, de er tænkt. Formålet er ikke at provokere, men derimod at lave farvekonstellationer, som man i bedste fald kan lide at kigge på igen og igen. Billedet må gerne være en brugsting eller måske et "sofastykke", der bare er sig selv. Og af den grund skal det hverken skabe politisk røre eller forsøge at redde verden.

TOVE STENDER
Bredballe Byvej 10, 7120 Vejle | Tlf. 25 12 26 23
Mail: tovestender@gmail.com | www.tovestender.dk
Facebook: gallery Tove Stender | Instagram: Tove Stender
Youtube: Tæt på Tove Stender

Jeg er født i Vejle, billedkunstlærer og voksenunderviser. Maler i en impressionistisk figurativ stil. Portrætter, landskaber og blomster. Har udstillet i kunstforeninger, i gallerier og på kunstmesser. Modtog den internationale Botticelli Price februar 2019

SUSANNE BROSBØL SØGAARD

Ndr. Strandvej 84, 8400 Ebeltoft | Tlf. 26 23 95 56
Mail: Sbskunst@gmail.com | Facebook: Brosbøl Art

Jeg er en bilglad billedkunstner, maler alt hvad der gør indtryk med fart, nærvær, drømme og med et twist af humor samt psykologi med farver der gør en glad. - Motiver kan være alt fra abstrakt, personlige automobiler og Kim Larsen osv.

HARTVIG HANSEN

Tlf. 60 81 27 65 | www.hartvig.art
Facebook: Hartvig.Art | Instagram: Hartvig.Art

Hartvig Hansen er billedkunstner og bor i Aalborg Vestby. Han er oprindeligt fra Norge, men har boet i Danmark siden 2004. Hartvig har tegnet og malet siden han var kun et par år gammel, og har som voksen studeret ved Aarhus kunstakademi og har bl.a. arbejdet som illustrator, portræt tegner og storyboard tegner.

Hartvig har udforsket og opfundet mange forskellige stilarter indenfor kunstens rammer og udstiller nu udvalgte malerier han har malet i løbet af de seneste år.

HENNING HANSEN
Chr. Winthers Vej 5, 9000 Aalborg | Tlf. 98 12 30 94
Mail: hogbhansen@stofanet.dk

Jeg har altid haft lyst til at arbejde med træ. Begyndte at dreje, da jeg gik på efterløn i 1998. Har udstillet flere steder her i landsdelen. Forsøger at udnytte træets egenskaber. Det må gerne have nogle spor fra naturen.

Her bygger:
Tømrer- & snedkerfirma
Pallisgaard A/S
byg garanti
www.byggaranti.dk
www.pallisgaard.dk
byg garanti
Kaolinvej 8 · 9220 Aalborg · Tlf. 60 12 80 00 · CVR. 32 65 96 16
B
Personale-
indgang

DIN PROFESSIONELLE PARTNER INDEN FOR LYD, LYS, STORSKÆRME OG AV

- LYD - SALG, INSTALLATION & UDLEJNING
- LYS - SALG, INSTALLATION & UDLEJNING
- AV - SALG, INSTALLATION & UDLEJNING
- PROJEKTERING
- SCENER & STORSKÆRME - MOBILE & STATIONÆRE
- EVENTS - KOORDINERING OG AFVIKLING

SOUND & LIGHT

SOUNDANDLIGHT.DK . 9810 9533
INFO@SOUNDANDLIGHT.DK

KVALITETSFILM GENNEM MERE END 30 ÅR

biffen.eu // f følg os

FILM
EVENTS
CAFÉ

TEGLGÅRDS PLADS 1 • 9000 AALBORG • 98169977 • INFO@BIFFEN.EU • WWW.BIFFEN.EU

HYGGEVIN

Rantzausgade 5 • 9000 Aalborg • www.hyggevin.dk • 40504690 • hyggevin@gmail.com

AALBORG HK INVITERER TIL

VIN Festival

LØRDAG D. 25. APRIL, KL. 13-17
Idrætshallen, Østre Allé 87, 9000 Aalborg

Kom til vinsmagning i hjertet af Aalborg og smag på mange forskellige vine og delikatesser, som alle primært kommer fra producenter og importører fra Nordjylland.

ALLE HERLIGHEDERNE TIL KUN 195.–

VINIMPORTØRER

- Hyggevin
- Douro Wine Bar
- Holte Vinlager
- Exclusiva International Gourmet
- Vin og Vin
- Mollvitz Mjød
- Vinho
- Nordjysk vinimport
- Wine by Linde
- Super Brugsen Svenstrup
- Perfect Wine
- Peter Vin Vinoble
- Vin og Specialiteter

DELIKATESSER

- Aalborg Chokoladen
- Super Brugsen Svenstrup Slagter
- Othello Bageriet
- Puk's Delikatesser

TILMELDING
Køb din billet på: https://www.billetsalg.dk/Event/Vinfestival%202020/2758
Eller send en mail til: Nicki_larsen@stofanet.dk

AALBORG HK

Vejgaard Tæppemontering

HADSUNDVEJ 64-68
9000 AALBORG
TLF. 98 13 94 99

Se vores hjemmeside: www.vejgaard-tm.dk

SÆRSKILT **KULTUR**SEKTION HVER TORSDAG

KULTUR udkommer sammen med NORDJYSKE Stiftstidende hver torsdag. I KULTUR kan du læse anmeldelser af bøger og film, musik og teater, billedkunst samt udstillinger.

NORDJYSKE Stiftstidende